



ede

info

Raadhuis Bestuurscentrum
Bergstraat 4, telefoon: 68 09 11
ma. t/m vr. van 8.30 tot 17.00 uur

Raadhuis Publiekszaken
Raadhuisplein, telefoon: 68 02 28

Geopend:
ma. di. do. vr. van 9.00 tot 14.00 uur
en wo. van 9.00 tot 20.00 uur
**Op afspraak en ophalen
aangevraagde producten:**
ma. di. do. vr. van 14.00 tot
17.00 uur

*** Gemeenteloket Bennekom**
Dorpsstraat 47
di. en vr. van 9.00 tot 12.00 uur
*** Gemeenteloket Lunteren**
Dorpsstraat 69
di. en do. van 9.00 tot 12.00 uur

Raadhuis De Doelen
*** Bouwen, Wonen, Milieu**
telefoon: 68 09 33
ma. t/m vr. van 9.00 tot 17.00 uur
en iedere 1^e woensdagavond van
de maand van 17.00 tot 19.00 uur
*** Gemeentelijk Infocentrum**
telefoon: 68 02 10
ma. t/m vr. van 8.00 tot 17.00 uur

Werkplein Ede-Wageningen
*** Welzijn, Zorg en Werk**
Raadhuisplein 1, telefoon: 68 09 44
ma. t/m vr. van 8.00 tot 17.00 uur

Eindredactie
afdeling Communicatie
Ontwerp
Stanley Wattimena
gemeente Ede
Vormgeving in Ede Stad
BDU-Uitgevers

Hoe gaan we om met onze zandwegen?

Concept Nota Zandwegen klaar voor inspraak

Het college van burgemeester en wethouders is akkoord gegaan met een concept Nota Zandwegen. Hierin staat hoe de gemeente om wil gaan met de circa 80 kilometer openbare zandwegen in Ede. De Nota geeft hiermee het algemene beleid aan. De Nota ligt tot en met 2 oktober ter inzage, zodat u uw mening kunt geven.

Vragen en klachten

De gemeente Ede is verantwoordelijk voor de openbare zandwegen in Ede. Deze zandwegen hebben naast een verkeersfunctie ook een belangrijke natuur, cultuurhistorische, recreatieve en landschappelijke waarde. Het karakter van deze zandwegen moet dan ook zo veel mogelijk behouden blijven. Toch ontvangt de gemeente regelmatig vragen en klachten over de zandwegen. Bijvoorbeeld over stofoverlast en veiligheid. De Nota Zandwegen vormt de basis voor het beleid waarmee deze vragen en klachten consequent afgehandeld kunnen worden. Waarbij rekening wordt gehouden met de verschillende belangen.

Gesprekken

Bij het opstellen van de concept Nota Zandwegen is gebruik gemaakt van de resultaten van de rondetafelgesprekken met belanghebbenden. Deze werden in oktober 2008 gehouden.

Uw mening

Als bewoner of organisatie kunt u uw mening geven over de concept Nota Zandwegen. U vindt de Nota op de website van de gemeente Ede, www.ede.nl, onder het kopje 'Werk, ondernemen, verkeer en vervoer'. De concept Nota Zandwegen is ook in te zien bij het loket Bouwen, Wonen en Milieu, bezoekadres Raadhuis De Doelen, Achterdoelen in Ede.

Mailen

U kunt uw reactie mailen naar zandwegen@ede.nl of schriftelijk indienen bij de gemeente Ede, t.a.v. E.M.G. Tutert, postbus 9024, 6710 HM Ede, onder vermelding van Concept Nota Zandwegen. U kunt uw reactie tot en met 2 oktober 2009 indienen.



Officiële naamgeving woonplaatsen

Het college van burgemeester en wethouders heeft de namen van de verschillende woonplaatsen binnen de gemeente Ede officieel vastgesteld. Dit is verplicht volgens de nieuwe wet Basisregistratie Adressen en Gebouwen.

De schrijfwijze van de meeste woonplaatsen was al duidelijk, hier verandert niets aan. Alleen de schrijfwijzen van de woonplaatsen De Klomp (met een kleine of een grote D) en Hoenderlo(o) waren nog onduidelijk. Deze namen worden nu officieel geschreven als De Klomp en Hoenderloo.

Woonplaatsen

De gemeente Ede bestaat uit de volgende woonplaatsen, geschreven volgens de officiële naamgeving. De nummering geeft de locatie op de kaart aan:

1. Ede
2. Lunteren
3. Bennekom

4. Otterlo
5. Harskamp
6. Ederveen
7. De Klomp
8. Wekerom
9. Hoenderloo
10. Deelen

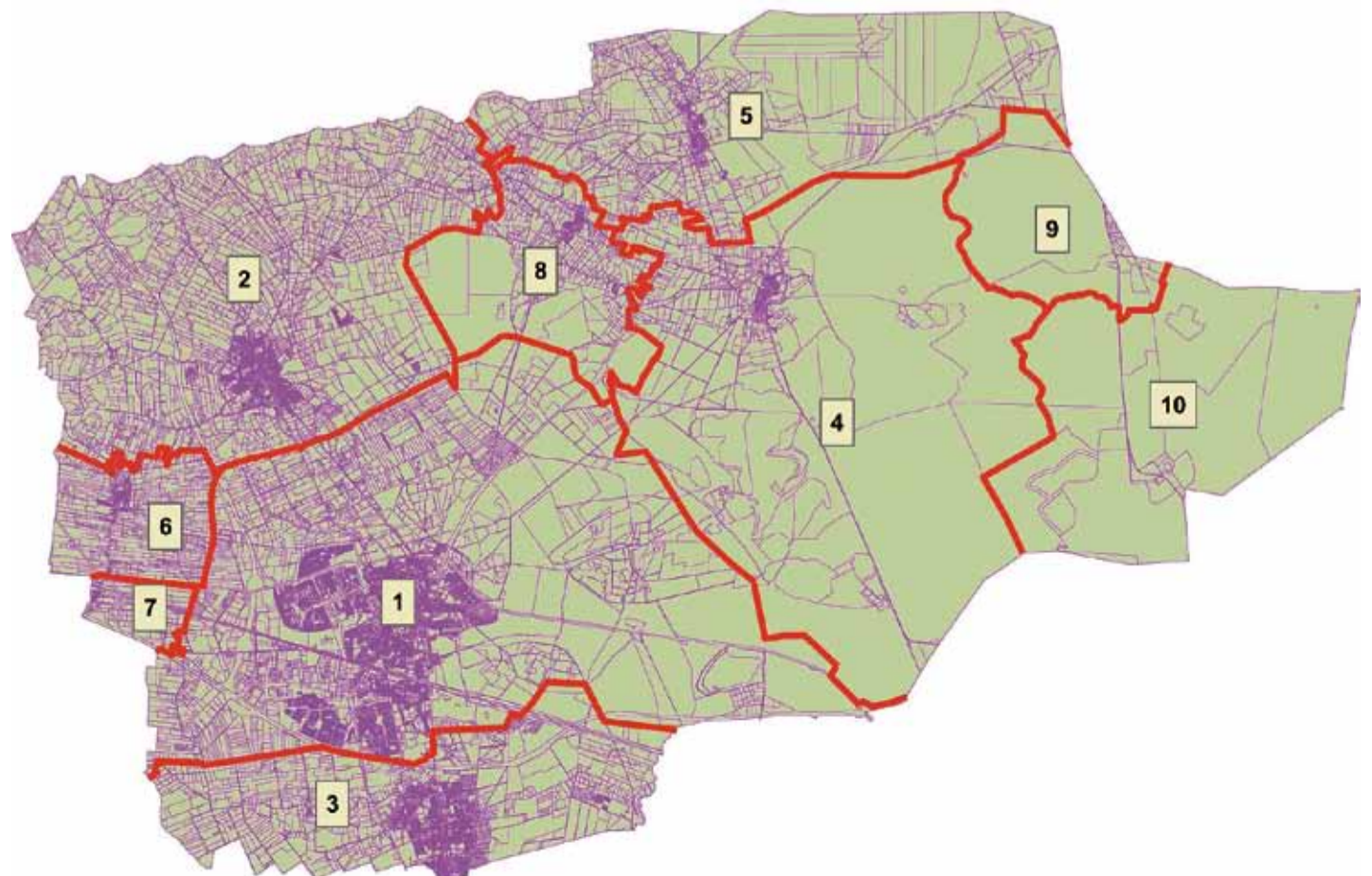

Controle hondenbelasting gaat weer van start

Vanaf 25 augustus is er weer een huis-aan-huis controle op het bezit van honden. De controleurs bellen bij alle inwoners van de gemeente Ede aan om het hondenbezit te inventariseren. Wanneer een hond wordt aangetroffen waarvoor geen belasting wordt betaald, vullen de controleurs een aangiftebiljet in.

U bent verplicht om uw hond zelf aan te melden bij de gemeente. U krijgt dan jaarlijks een aanslag hondenbelasting. Het aantal honden dat u houdt, bepaalt de hoogte van de aanslag. Het tarief bedraagt in 2009 € 77,40 per jaar voor de eerste hond. Voor elke volgende hond betaalt u € 115,68.

Wijzig in de loop van jaar het aantal honden of vertrekt u uit de gemeente dan wordt de belasting aangepast. U moet wijzigingen zelf doorgeven aan de afdeling belastingen. U kunt aan- of afmeldformulieren verkrijgen bij de afdeling belastingen of het gewenste formulier downloaden van Internet

op www.ede.nl, klik op de H van hondenbelasting.

De gemeente Ede heeft voor de hondencontroles het Velpse bureau LEGITIEM BV ingeschakeld. Als de controleur bij u aanbelt, kan hij zich legitimeren. Heeft u vragen over de controle, dan kunt

u tijdens kantooruren bellen naar (0318) 68 04 16. U mag uw vragen ook per e-mail stellen. Ons adres is belastingen@ede.nl.

nog enkele plaatsen beschikbaar in Epe

Ontspanningsweekend voor Mantelzorgers

Dagelijks zorgen voor een chronisch zieke partner, kind of ander familielid. Het is een zware taak waarin vaak geen ruimte is voor hobby, ontspanning, sociale contacten of vakantie. Juist voor de langdurige mantelzorger is het belangrijk om af en toe eens even de zorg los te kunnen laten. Een ontspanningsweekend met speciale aandacht voor mantelzorgers kan een uitkomst zijn.

De Steunpunten Mantelzorg in de regio Gelderse Vallei organiseren samen met Mezzo, de landelijke

vereniging voor mantelzorgers en informele zorg twee ontspanningsweekenden voor mantelzorgers. De weekenden vinden plaats van 18 tot en met 20 september in hotel Zonne in Noordwijk en van 25 tot en met 27 september in Conferentiehôtel Villa Heidebad in Epe, voor het weekend in Epe zijn nog enkele plaatsen beschikbaar voor mantelzorgers uit Ede.

De locatie

Conferentiehôtel Villa Heidebad in Epe is een persoonlijke, kleinschalige en huiselijke locatie. Vanaf uw

aankomst vrijdagmiddag, tot aan uw vertrek op zondagmiddag, kunt u genieten van de uitstekende voorzieningen die dit hotel u te bieden heeft. Een duik in het buitenzwembad, fietsen in de omgeving, een wandeling in de Veluwe bossen met de boswachter of gewoon van alle rust genieten in de prachtige tuin, de perfecte plek om te ontspannen!

Lotgenotencontact

Het weekend staat onder leiding van ervaringsdeskundige begeleiders die u een boeiend programma

aanbieden. Er is ruimte voor ontspanning en leermomenten. Uiteraard is er voldoende tijd om informeel ervaringen uit te wisselen met lotgenoten die zich in een vergelijkbare situatie bevinden en weten met welke problemen een mantelzorger dagelijks geconfronteerd kan worden. Alles is er op gericht u even uit uw dagelijkse zorgsituatie te halen, zodat u bij thuiskomst met hernieuwde energie uw zorgtaak weer op u kunt nemen.

Deelname en informatie

De prijs voor deelname is € 75,00 inclusief de maaltijden, exclusief drankjes. Het vervoer is voor eigen rekening. U kunt zich aanmelden tot uiterlijk 31 augustus 2009. Wilt u zich aanmelden of nadere informatie opvragen? Neem dan contact op met Janny van Heumen of Marian van Loo van het Steunen Informatiepunt Mantelzorg Ede. Bereikbaar via (0318) 65 07 77. U kunt ook een e-mail sturen naar mantelzorg@kwv.nl, met vermelding van uw telefoonnummer en adresgegevens.

Verkeersmaatregelen tijdens Rallysprint Ede

Op zaterdag 22 augustus 2009 wordt op de bedrijventerreinen in Ede de Account Software Rallysprint gehouden. Op twee afzonderlijke parkoersen worden in totaal zes klasmentsproeven verreden over een totale lengte van 92 km. Voor het in goede banen laten verlopen van dit evenement, en de verwachte stroom publiek die hier op af komt, zijn verschillende verkeersmaatregelen getroffen.

Tijdens deze klasmentsproeven zullen delen van de industrieterreinen Frankeneng, Heestereng en BTA12 en industrieterrein De Vallei tussen 12.00 en 19.00 uur afgesloten zijn voor verkeer. Het doorgaande gemotoriseerde verkeer richting Veenendaal wordt omgeleid via de Dr. Willem Dreeslaan en de A12, het doorgaande fietsverkeer via de Dr. Willem Dreeslaan en de Maanderdijk. De wegen die worden afgesloten zijn de volgende:

- Galvanistraat, ten westen van Niels Bohrstraat;
- Galvanistraat, ten zuiden van Celsiusstraat;
- Max Planckstraat, ten zuiden van het kruispunt tussen de Max Planckstraat en de Kelvinstraat / Hertzstraat;
- Schutterweg, ten westen van de afrit van de A30;
- Maanderbuurtweg, ten oosten van de Maanderbroekweg;
- Binnenweg, ter hoogte van de Griftweg;
- Kade, ten zuiden van de Griftweg;
- Schabernauseweg, ter hoogte van de spoorwegovergang.

Al deze afsluitingen worden voorzien van bebording en bovendien zullen er ook verkeersregelaars ter plaatse zijn. Tussen de verkeersafsluitingen en het parcours zullen verder ook nog marshalls opgesteld staan, die het publiek van het parcours af zullen houden.

Alternatieve route Buslijn 85 Veolia

Buslijn 85 rijdt om via de Niels Bohrstraat en de Frankeneng (en vice versa), alwaar de bus weer aantakt op de Galvanistraat (normale route). Hierdoor komen de haltes Celsiusstraat en Newton-

straat op zaterdag 22 augustus tussen 12.00 en 19.00 uur te vervallen. Voor wat betreft de route over BTA12 rijdt de bus via de A30 en de A12 naar afrit Veenendaal - Oost, alwaar de bus vervolgens via Rondweg - Oost de Buurtlaan kan bereiken en weer de normale route kan vervolgen. Ook de haltes tussen de Schutterweg en het pakhuisviaduct zullen tijdelijk komen te vervallen.

Route voor hulpdiensten

De klasmentsproeven zullen in geval van een calamiteit stilgelegd worden, waardoor de hulpdiensten te allen tijde de calamiteit kunnen bereiken. Bovendien wordt er bij Kamp Schut een zogenaamd overgeefpunt ingericht.

Parkeerterreinen

Bezoekers van de Rallysprint kunnen hun voertuig parkeren op het terrein van de in aanbouw zijnde bloemenveiling Plantion. Hier is plaats voor ongeveer 1.000 auto's. Daarnaast is er ruimte georganiseerd op zes terreinen voor ongeveer 1.600 auto's. Dit zijn het bouwterrein rotonde Schuttersweg, terrein Rooseboom, drie terreinen aan de Galvanistraat en ketenpark

Van Gelder bij het Pakhuis. Bij grotere aantallen bezoekers kunnen er op de op dat moment vrijwel niet in gebruik zijnde bedrijventerreinen Frankeneng en Heestereng nog enige honderden auto's geparkeerd worden.

Na afloop van de Rallysprint komen alle tijdelijke afsluitingen te vervallen.

Voor eventuele vragen kunt u contact opnemen met de afdeling Vergunning en Handhaving van de gemeente Ede. Het telefoonnummer is (0318) 68 02 62. Voor vragen over de uitvoering van de verschillende verkeersmaatregelen kunt u contact opnemen met de coördinerend medewerker verkeersvoorzieningen. Het telefoonnummer is (0318) 68 04 68.

Agenda

In verband met het zomerreces vervalt het wekelijkse spreekuur van de wethouders. Het eerstvolgende spreekuur van de wethouders is op 31 augustus.

maandag 24 augustus

Spreekuur Infopunt Ede Centrum van 9.00 tot 10.00 uur in Raadhuis De Doelen. U kunt op het spreekuur terecht met vragen over winkelen, wonen, werken en de plannen voor het centrum van Ede.

ede heeft volop woon- en leefruimte

www.ede.nl

zandwegen

De gemeente Ede zoekt creatieve en gemotiveerde leden (v/m) voor de Jongerenraad

Naar wie zijn we op zoek?

- ben je tussen de 14 en 20 jaar
- ben je een teamplayer
- ben je geïnteresseerd in jongerenzaken
- voel je je vertegenwoordiger van jongeren in Ede
- woon je in de gemeente Ede

Wil jij wel eens een vergadering bijwonen om te zien of dit iets voor jou is?
Adres: Bergstraat 4, Raadhuis in Ede

Mail dan je motivatie aan de selectiecommissie: jongerenraad@ede.nl of bel (0318) 68 02 15.

Bekendmakingen



Bouwen en wonen

Met ingang van 20 augustus 2009 liggen gedurende twee weken de hieronder genoemde aanvragen ter inzage bij het Informatiecentrum Bouwen, Wonen en Milieu, tel. (0318) 68 03 25 / 68 03 36.

Aanvragen Lichte bouwvergunning

Ede

Martin Luther Kingstate 61 : 2009L0230
 vergroten en veranderen van de woning
 van Borsselelaan 29 : 2009L0231
 vergroten en veranderen van de woning

Reguliere bouwvergunning

Bennekom

Heelsumseweg 45 : 2009B0362
 bouwen van een woning met garage

Ede

Stationsweg 124a : 2009B0363
 bouwen van een fietsenbewaarkaats

Harskamp

Otterloseweg 5 : 2009B0359
 bouwen van 6 prefab woningen

Lunteren

Meulunterseweg 1-a : 2009B0361
 vergroten en veranderen van de woning

Otterlo

Houtkampweg 9-a : 2009B0360
 veranderen van de woning

Sloopvergunning

Ede

Zandlaan 22 : 2009S0125
 gedeeltelijk slopen van het dak en de wanden van het bedrijfspand.

Otterlo

Houtkampweg 9a : 2009S0126
 gedeeltelijk slopen van vloer en dakconstructie

Gebruiksvrijstelling

Otterlo

Apeldoornseweg 186 : 2009G0021
 plaatsen van caravans op weiland

Uitwegvergunning

Bennekom

Molenstraat 20 : 2009U0041
 aanleggen van uitweg

Ede

Parkweg 169 : 2009U0040
 aanleggen van een uitrit

Procedures

Het plan bestaat toepassing te geven aan de hierna genoemde procedures voor de volgende bouwplannen en/of aanvragen om vrijstelling.

Artikel 15/ 3.6 van de Wet op de Ruimtelijke Ordening

Het verlenen van een in het geldende bestemmingsplan opgenomen vrijstelling voor het afwijken van dat plan.

Ede

Overbeek 7 : 2009L0222
 plaatsen van een terrasoverkapping; er wordt gebouwd op het zijerf

Voorsterweg 10 : 2008G0021

vestigen van een uitvaartonderneming; het gebruik is in strijd met de woonbestemming

Lunteren

Hoge Valkseweg 69 : 2009B0228
 bouwen van een werkplaats; de maximum

bebouwingsoppervlakte wordt overschreden
artikel 19, lid 3/ 3.23 van de Wet op de Ruimtelijke Ordening

Het verlenen van een vrijstelling voor het afwijken van een geldend bestemmingsplan voor de in artikel 20 van het Besluit op de ruimtelijke ordening opgenomen gevallen.

Ede

Langekampweg 6 : 2009B0323
 veranderen van het clubgebouw; de trap wordt gebouwd op grond met de bestemming recreatieve doeleinden, zonder bebouwing

Inspraakmogelijkheden

Vanaf 20 augustus 2009 kunt u gedurende twee weken uw bedenkingen naar voren brengen tegen het voornemen om deze procedure te volgen. Voor de artikel 19 procedures kunt u vanaf die datum gedurende zes weken uw bedenkingen naar voren brengen.

Besluiten Lichte bouwvergunning

Ede

Amalia van Solmslaan 3 : 2009L0195
 vergroten en veranderen van de woning (erker, raamkozijn)

Laan van Kernhem 63 : 2009L0073
 vergroten en veranderen van de woning

Molenstraat 145-147 : 2009L0214

plaatsen van een dakkapel

Rooseveltdreef 13 : 2009L0205

plaatsen van een dakkapel

Ederveen

Hoofdweg 45 : 2009L0089

bouwen van schuur/garage

Lunteren

Meulunterseweg 75 : 2009L0183
 bouwen van een mestbak, paardenbak, lichtmast en hek

Otterlo

H.P. Prangsmalaan 41 : 2009L0146

plaatsen van een dakkapel

Reguliere bouwvergunning

Ede

Op den Berg 53-A : 2009B0333
 vergroten en veranderen van de woning (dakkapel)

Parkweg hoek Joh. Bosboomlaan : 2009B0318
 plaatsen van een monument

Verlengde Parkweg 49 : 2009B0236

bouwen van bergruimte

Lunteren

Ds. Liesseluslaan 2a : 2009B0284
 vergroten en veranderen van de garage (puntdak)

Meulunterseweg 32 : 2009B0201

plaatsen van een rookruimte

Mielweg 45 : 2008B0471

bouwen van een bijgebouw

Mielweg 29 : 2009B0240

plaatsen van een dakopbouw op de garage

Reeënlaan 57 : 2009B0330

bouwen van een dakkapel

Sloopvergunning

Ede

Zandlaan 22 : 2009S0125
 gedeeltelijk slopen van het dak en de wanden van het bedrijfspand.

Aanlegvergunning

Deelen

Delenseweg vliegbasis : 2009A0010
 aanleggen van refuelspots op de vliegbasis

Uitwegvergunning

Lunteren

Postweg 180 : 2009U0038
 aanleggen van een uitweg

Openbare vergadering WMO-raad



De WMO-raad, het overleg van gebruikers van WMO-voorzieningen en daarbij betrokken organisaties in de gemeente Ede, houdt op woensdag 26 augustus 2009 om 19.30 uur een openbare vergadering in het gebouw van de Brandweer te Ede, Breelaan 4.

Op de agenda staan onder meer de volgende punten:

- Antwoord op raadsvragen
 Wmo-loket & TNT-pilot
- Brief staatssecretaris pakketmaatregel Abwz
- Lopende ontwikkelingen binnen het team Wmo
- Evaluatie raden
- Omgaan met klachten en vragen
- Evaluatie wijkbijeenkomsten
- Toegankelijkheid Wmo-loket

Aanlegvergunning

Met ingang van 20 augustus 2009 liggen gedurende zes weken de hieronder genoemde besluiten ter inzage bij het Informatiecentrum Bouwen, Wonen en Milieu, tel. (0138) 68 03 25 / 68 03 36.

Verleend

Deelen

Delenseweg vliegbasis : 2009A0010
 aanleggen van refuelspots op de vliegbasis

Bezwaar

Voor informatie kunt u terecht bij het Informatiecentrum Bouwen, Wonen en Milieu, tel. (0318) 68 03 25 / 68 03 36.

Reacties

Schriftelijke reacties kunt u richten aan burgemeester en wethouders, p/a hoofd Vergunningen en Handhaving, postbus 9024, 6710 HM Ede.



Milieu

Meldingen

Lunteren

Woudse Wallepad 5 : 2009M073
 S.I.A. Boogert, op grond van het Besluit landbouw milieubeheer

Inzage

De stukken van bovenvermelde meldingen kunt u tot 17 september 2009 inzien. Op aanvraag kunt u de stukken ook na genoemde datum inzien in het Informatiecentrum Bouwen, Wonen en Milieu. De stukken kunt u tevens, in de weken dat het Informatiecentrum op woensdagavond niet is geopend, na telefonische afspraak (0318) 68 05 22, tussen 17.00 en 19.00 uur inzien.



Kapvergunningen

Aanvragen

Ede

D'Hondecoeterstraat 25 : 2009K0231 :
 1 catalpa

Dr. den Uylpark 128 : 2009K0233 : 1 spar

Palmestein 38 : 2009K0234 : 1 Esdoorn

Ruijsstraat 2-a : 2009K0235 : 1 berk

Sweelincklaan 35 : 2009K0232 : 1 Spar

Inspraakmogelijkheden

Vanaf 20 augustus 2009 kunt u deze aanvragen inzien bij het Informatiecentrum Bouwen, Wonen en Milieu, tel. (0318) 68 03 25 / 68 03 36.

Verleend

Bennekom

Kerkhoflaan 43 : 2009K0200 : 1 levensboom en 1 grove den

Van Hoffenlaan 7 : 2009K0211 : 1 haagbeuk

Ede

Kernhemseweg kruising Lunterseweg/Doesburgerdijk : 2009K0203 : 12 zomereiken

Rembrandtlaan 141 : 2009K0212 : 1 conifeer

Lunteren

Mielweg 40 : 2008K0029 : 1 Amerikaanse eik

Vaarkamper Engweg /Thorbeckestraat :
 2009K0204 : 1 esdoorn

Bezwaar

Voor informatie over bezwaarmogelijkheden kunt u terecht bij de afdeling Vergunningen en Handhaving, tel. (0318) 68 05 25 / 68 03 30.



Bekendmaking

Individuele gehandicaptenparkeerplaats

Met ingang van 20 augustus 2009 liggen gedurende vier weken ter inzage bij het Gemeentelijk Infocentrum, Raadhuis De Doelen, Raadhuisplein 2 (ingang Achterdoelen) in Ede de volgende verzoeken tot het aanbrennen van een individuele gehandicaptenparkeerplaats:

- nabij de woning Bijsterveld 2 in Ede;
- nabij de woning Boekhorst 32 in Ede;
- nabij de woning Buurtscheuterlaan 107 in Ede;
- nabij de woning Groenendaal 324 in Ede;
- nabij de woning Groenendaal 802 in Ede;
- nabij de woning Jadestraat 7 in Ede;
- nabij de woning Langenhorst 805 in Ede;
- nabij de woning Proosdijerveldweg 42 in Ede.

Inspraakmogelijkheden

Vanaf 20 augustus 2009 kunt u gedurende 4 weken uw zienswijze over de verzoeken schriftelijk kenbaar maken bij burgemeester en wethouders, Sector Publiekszaken, Wet maatschappelijke ondersteuning, postbus 9022, 6710 HK Ede.